Disney

AKU ANKKA

KERTOO KALAVALEITA

TAMMI

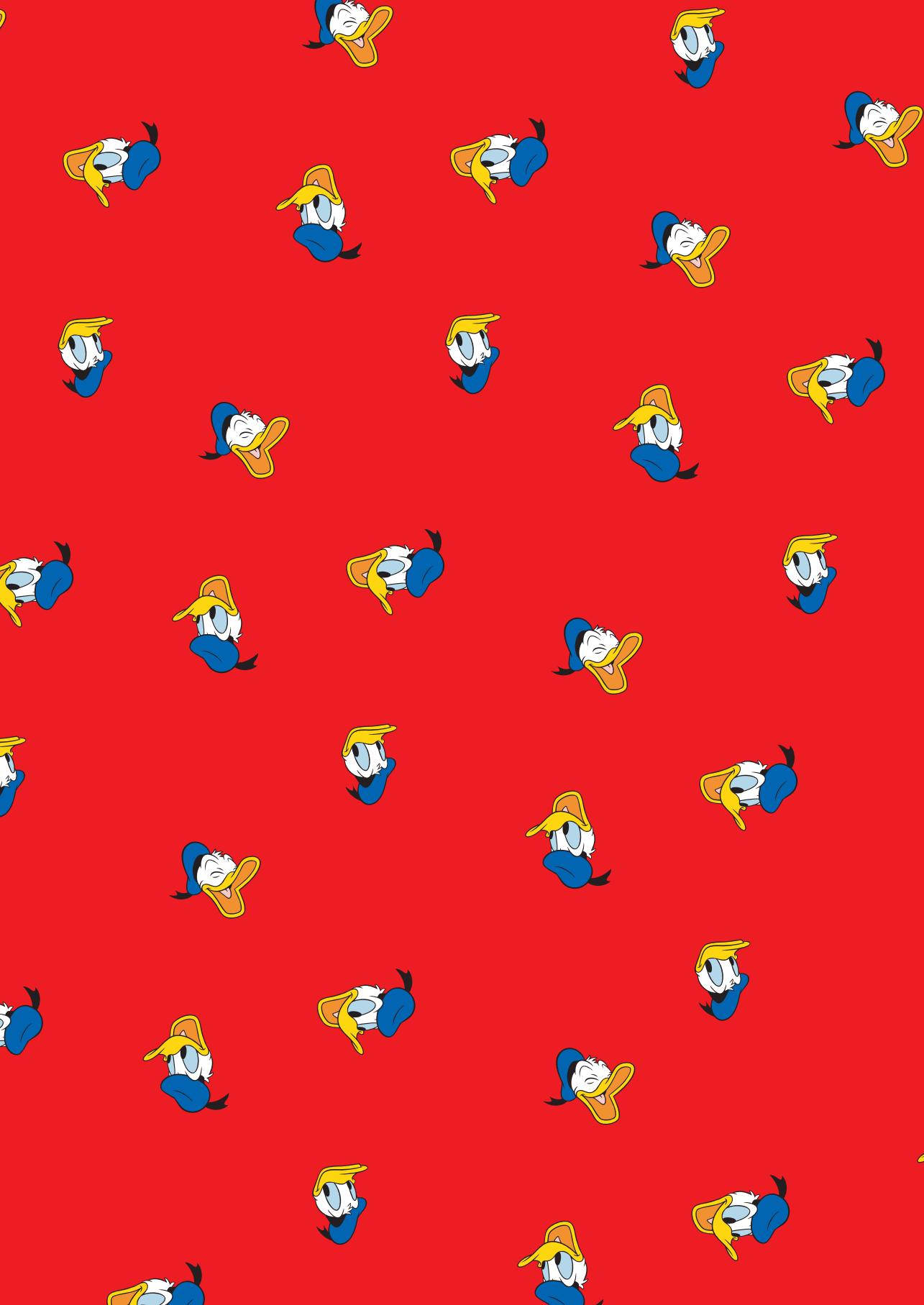

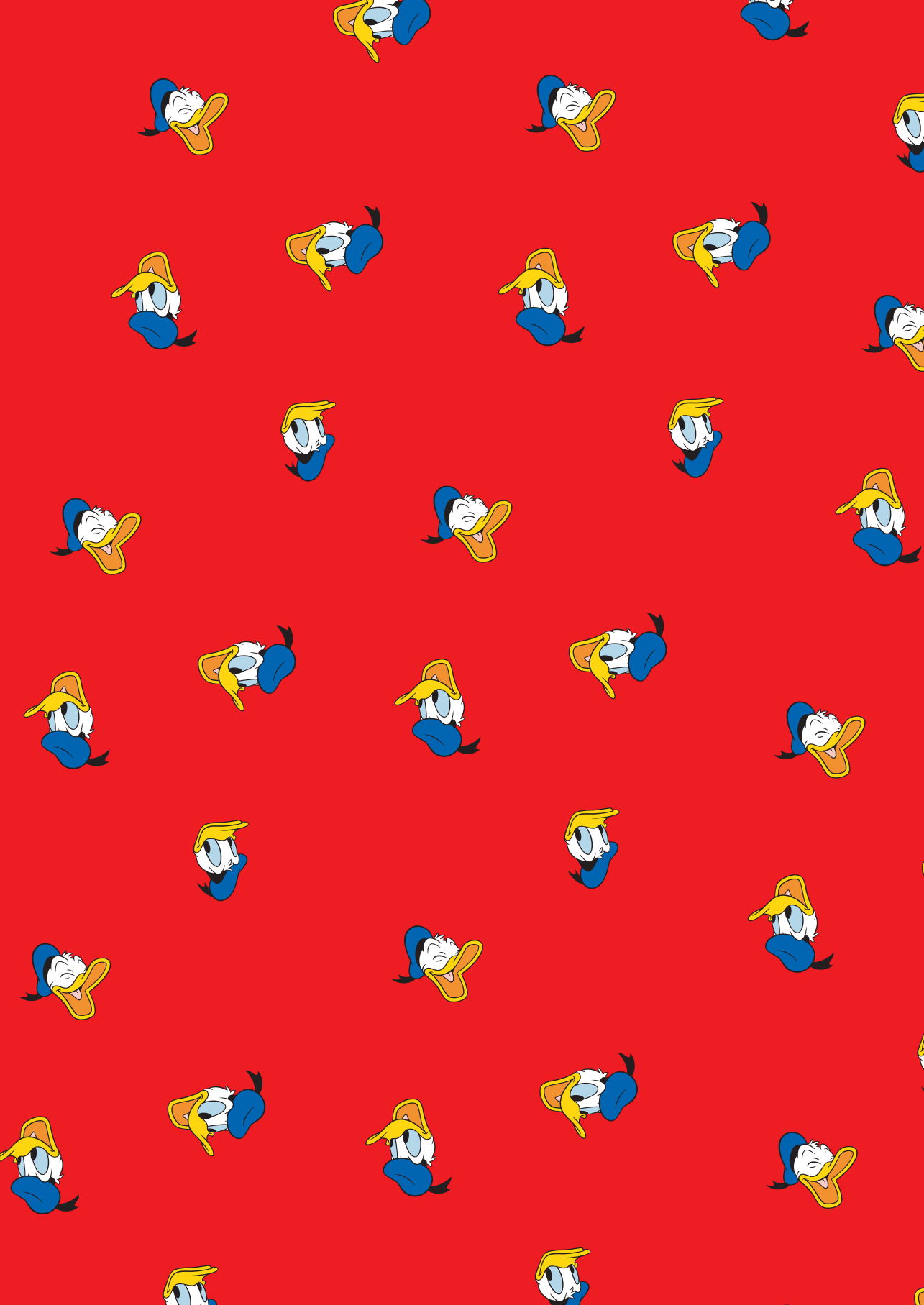

TÄMÄN KIRJAN OMISTAA:

_____

AKU ANKKA

KERTOO KALAVALEITA

© 2024 Disney Enterprises, Inc.
Tammi, 2024
Tammi on osa Werner Söderström Osakeyhtiötä.
Alkuteokset:
Goofy and the Magic Fish. Ruotsinkielisestä laitoksesta
Långben och den sällsamma fisken suomentanut Ritva Toivola 1991.
Gulliver Mickey. Suomentanut Mary A. Wuorio 1975.
Donald Duck's Tallest Tale. Ruotsinkielisestä laitoksesta
Anders And som mesterfotograf suomentanut Helena Tuppurainen 1981.
Tarinat on julkaistu aikaisemmin suomeksi erillislaitoksina
Lasten Oman Kirjakerhon sarjassa vuosina 1975–1991.
Suomennokset tarkistettu 2024 / Tammi.
Kansi: Laura Lyytinen
Painettu EU:ssa.
ISBN 978-952-04-6143-0

Disney

AKU ANKKA

KERTOO KALAVALEITA

TAMMI • HELSINKI

Disney

HESSU

JA LUMOTTU KALA

Asuipa kerran sinisen ja vihreän meren rannalla pienessä talossaan köyhä kalastaja nimeltä Hessu.

Iltaisin hänellä oli tapana istuskella keinutuolissa tupansa kuistilla, katsella merelle ja kuunnella lokkien kirkunaa.

Hessun työpäivä alkoi jo varhain. Hän souti pienellä veneellään meren ulapalle ja heitti verkkonsa veteen. Toisinaan Hessu ei saanut sinttiäkään, mutta jos kalaparvi osui kohdalle, verkko täyttyi pian sätkivistä kiiltäväsuomuisista kaloista. Silloin Hessu oli kovin iloinen.

Kun Hessu palasi takaisin kotiin, hän paistoi kalat ruuaksi itselleen ja kissoilleen. Ja sitten he kaikki istuivat pöydän ääreen aterialle.

Hessun elämä oli työteliästä, mutta viihtyisää ja rauhallista, ja hän oli siihen tyytyväinen.

Mutta eräänä aamuna, kun Hessu tavalliseen tapaansa heitti verkkonsa mereen, tapahtuikin jotain aivan merkillistä. Verkko tuli niin painavaksi, että oli vähällä pudota hänen käsistään.

Hessu kiskoi verkkoa kaikin voimin. Kuinka hän hämmästyikään, kun näkyviin tuli valtavan ison kalan pyrstö. Niin suurta kalaa Hessu ei ollut koskaan nähnyt.

Kala täytti melkein koko veneen ja Hessu joutui likistyksiin sen alle. Olipa se merkillisen näköinen! Lokitkin kaartelivat sen yläpuolella ja kirkuivat ihmeissään.

Kala haukkoi henkeä ja äkkiä se alkoi puhua:

– Rakas, kultainen kalastaja, se aneli. – Meri on minun oikea kotini. Päästä minut sinne takaisin, niin olen sinulle ikuisesti kiitollinen.

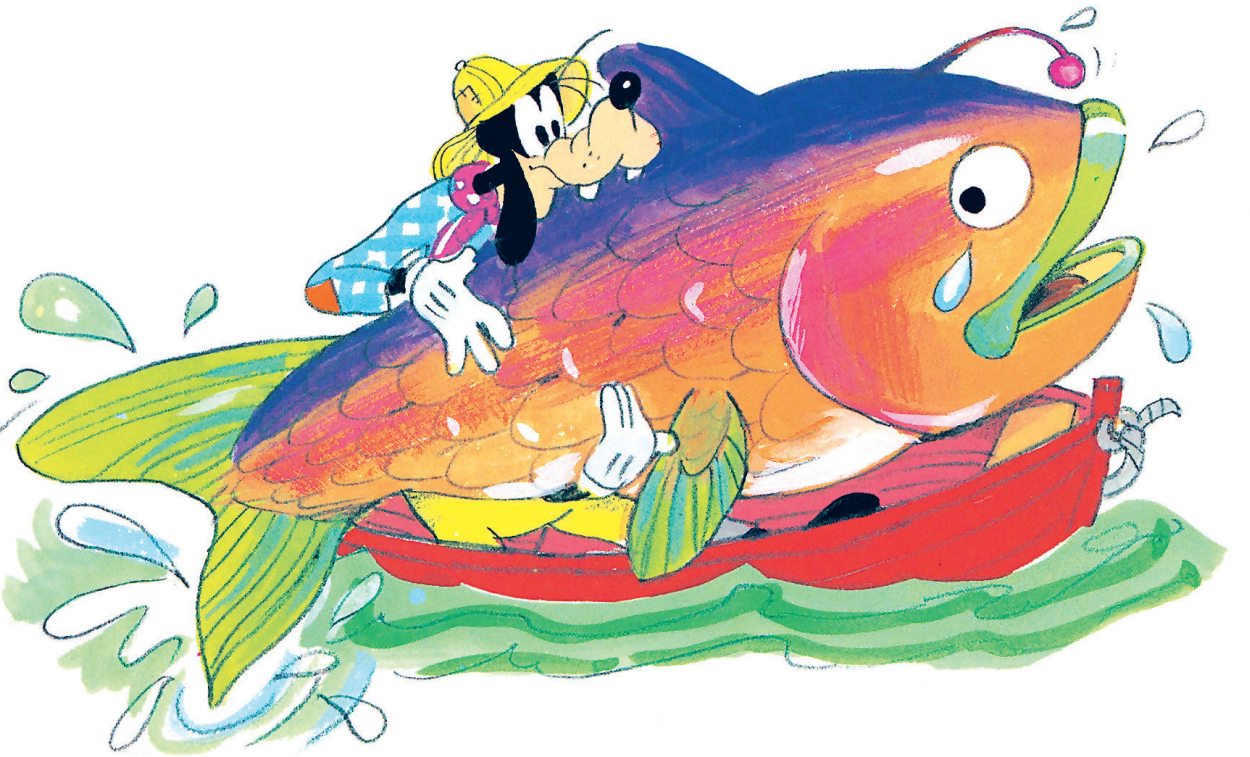

Hyväntahtoinen kun oli, Hessu täytti kalan pyynnön ja heitti sen takaisin mereen. Eipä hän olisi niin isoa kalaa jaksanut syödäkään!

Kala heilautti iloisesti pyrstöään ja sukelsi syvälle veteen.

Mutta sitten se taas pisti päänsä esiin aalloista.

– Kuulepa, ystäväni, kala virkkoi. – Minä olen lumottu kala. Koska olit niin kiltti minua kohtaan, saat toivoa mitä haluat ja minä täytän toivomuksesi.

– Älä ihmettä, pystytkö sinä siihen? Hessu ihastui. – Minä olisin aina halunnut olla maanviljelijä. Heidän elämänsä on varmasti hyvin mukavaa.

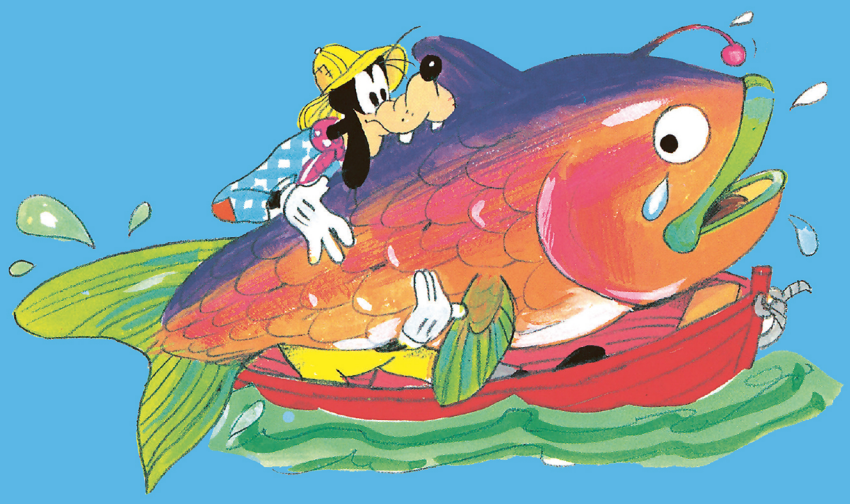

KAIKKIEN AIKOJEN KALAVALEITA JA MOJOVIMPIA MERIMIESJUTTUJA AKU ANKAN, MIKKI HIIREN JA HESSU HOPON TAPAAN!

Tapaamme tutut Ankkalinnan ystävykset kolmessa huimassa seikkailussa. Hessun toiveet toteutuvat hauskassa hölmöläishenkisessä sadussa ja Mikki seilaa täysin purjein merkilliseen valtakuntaan maailmankirjallisuuden klassikkotarinan Disney-sovituksessa. Itsestään aina liikoja luuleva Aku saa puolestaan tapansa mukaan ystäviensä päät pyörälle rehentelyllään, liioittelullaan ja luikurin laskettelullaan!

9 789520 461430

www.tammi.fi | L85.2 | ISBN 978-952-04-6143-0