WSOY

ASTRID LINDGREN
INGRID VANG NYMAN

PEPPI VALLOITTAA KAUPUNGIN

Ensimmäinen painos
© Text: Astrid Lindgren / The Astrid Lindgren Company
© Illustrations: Ingrid Vang Nyman / The Astrid Lindgren Company
Tässäpä tulee Peppi Pitkätossu: Peppi valloittaa kaupungin © WSOY, 2024
Tarina kirjasta *Peppi Pitkätossu astuu laivaan* (suomentanut Kristiina Rikman)
Werner Söderström Osakeyhtiö
Ulkoasun suunnittelu: Riikka Turkulainen
ISBN: 978-951-0-51387-3
Painettu EU:ssa
Tuoteturvallisuusasioihin liittyvät tiedustelut:
tuotevastuu@wsoy.fi

FSC
www.fsc.org
MIX
Paperi vastuullisista lähteistä
FSC® C002795

ASTRID LINDGREN
INGRID VANG NYMAN

TÄSSÄPÄ

PITKÄTOSSU

PEPPI VALLOITTAA KAUPUNGIN

WERNER SÖDERSTRÖM OSAKEYHTIÖ
HELSINKI

PÄÄHENKILÖT

PEPPI

HERRA TOSSAVAINEN

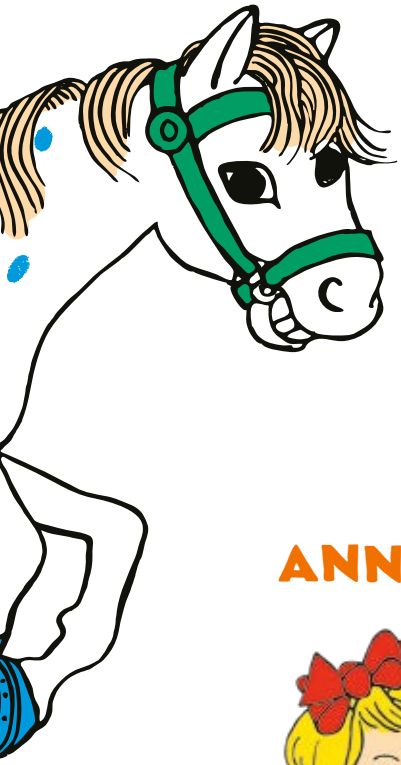

HEVONEN

TOMMI

ANNIKA

HERÄTYS, PEPPI!

Eräänä kauniina kevätpäivänä, kun aurinko paistoi ja linnut liversivät ja purot solisivat kaikissa ojissa, Tommi ja Annika tulivat juoksujalkaa Pepin luo. Tommi oli ottanut mukaan pari sokeripalaa Pepin hevoselle ja he pysähtyivät Annikan kanssa verannalle taputtelemaan hevosta, ennen kuin menivät sisälle. Peppi oli vielä nukkumassa heidän tullessaan. Hän makasi jalat tyynyllä ja pää syvällä täkin alla. Hän nukkui aina sillä tavalla.

Annika nipisti häntä isovarpaasta ja sanoi:

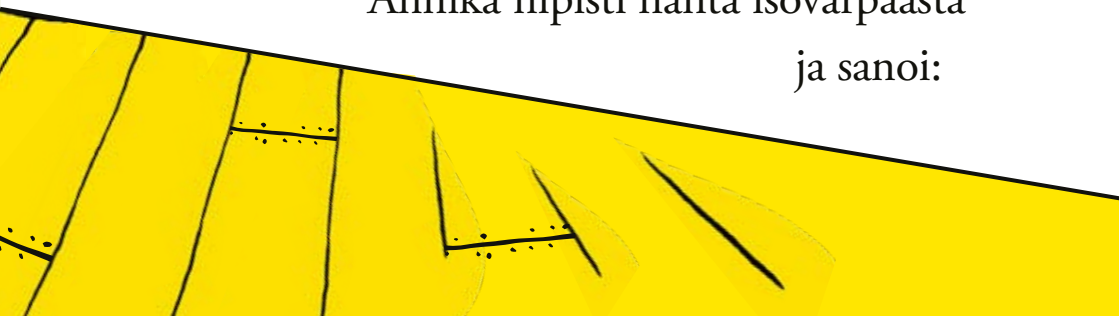

”Herätys!”

Herra Tossavainen, pieni marakatti, oli jo hereillä. Se oli loikannut keikkumaan katto-lamppuun. Vähitellen täkki alkoi hei-lua ja kohta esiin pisti punainen pää. Peppi avasi kirkkaat silmänsä ja hymyili leveästi.

”Siunatkoon, tekös minua varpaasta nipis-tätte? Näin unta että se oli isä joka tarkisti oliko minulla liikavarpaita.”

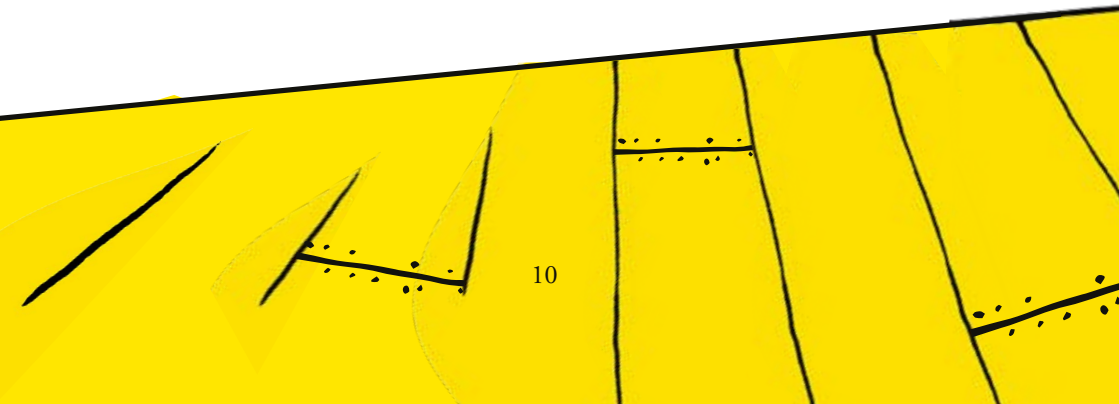

Hän istahti sängynreunalle ja veti jalkaansa sukat. Toinen oli ruskea ja toinen musta.

”Ei, totisesti, liikavarpaita ei saa, jos on tällaiset kengät”, hän sanoi ja pani jalkaansa isot, mustat kengät jotka olivat kaksi kertaa niin isot kuin hänen jalkansa.

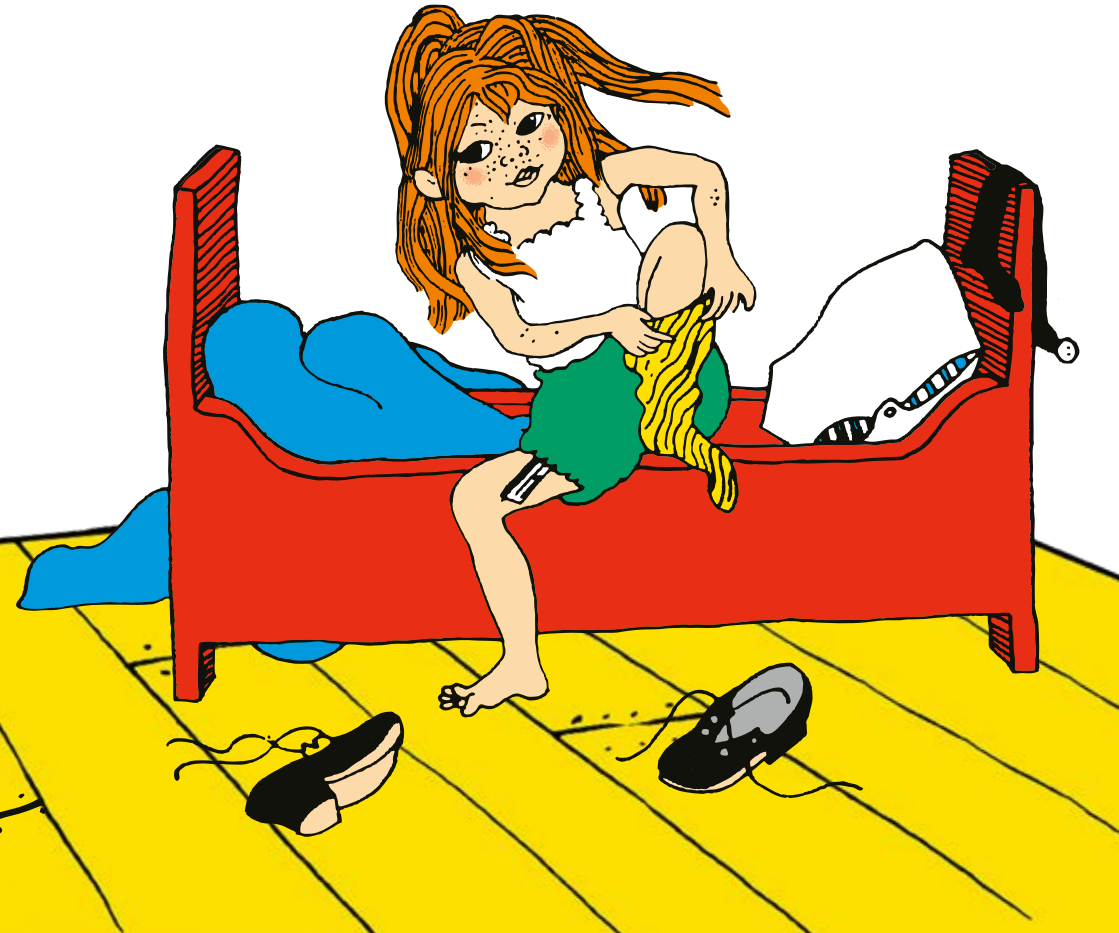

”Peppi”, sanoi Tommi. ”Mitä tänään tehtäisiin? Annikalla ja minulla ei ole tänään koulua!”

”No sitä pitää miettiä”, sanoi Peppi. ”Joulukuusen ympärillä ei voida tanssia, koska kuusi heitettiin ulos kolme kuukautta sitten.

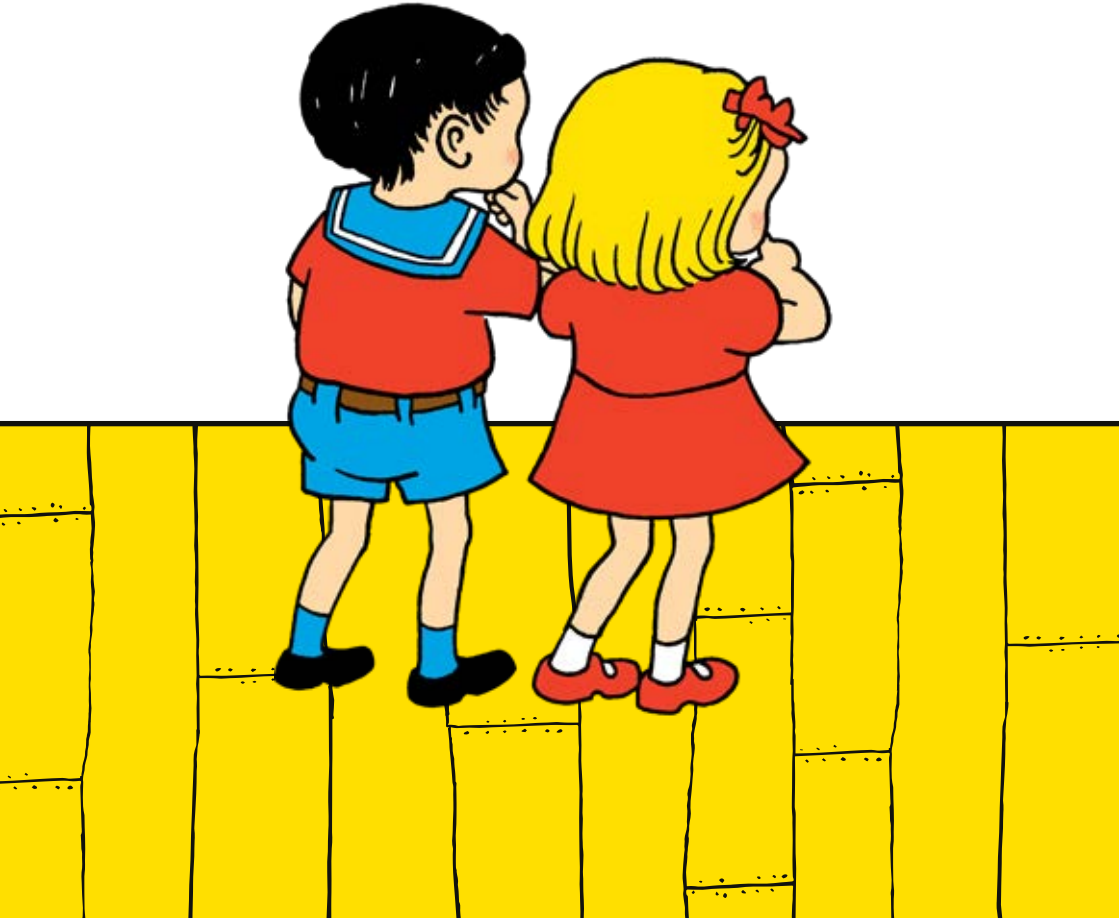

Muuten olisi voitu pyöriä piirileikkiä koko aamupäivä. Kullankaivaminenkin voisi olla hauskaa, mutta ei sekään käy, koska emme tiedä minne kulta on haudattu. Enimmäkseen Alaskaan, eikä sinne voi mennä noin vain kultaa kaivelemaan. Ei, kyllä meidän on keksittävä jotain muuta.”

”Juu, jotain hauskaa”, sanoi Annika.

PAN

PEPPI KÄY OSTOKSILLA

Peppi letitti tukkansa kahdelle jäykkänä sojottavalle palmikolle. Hän mietti.

”Mitäs jos lähdettäisiin kaupungille ostoskille?”

”Mutta eihän meillä ole rahaa”, sanoi Tommi.

”Minulla on”, sanoi Peppi. Ja todistaakseen sen hän meni avaamaan kapsäkin, joka oli täpötäynnä kultarahoja. Hän otti niitä reilun kourallisen ja tunki ne esiliinansa taskuun. Tasku oli keskellä mahaa.

HAUSKA PEPPI-TARINA, JOKA ON HELPPO LUKEA ITSE!

Peppi, Tommi ja Annika lähtevät kaupunkiin ostoksille. Mutta osaako Peppi lainkaan käyttäytyä kaupoilla? Ja kuinka paljon maksaa, jos haluaa ostaa kahdeksantoista kiloa karamelleja?

Uusi sarja *Tässäpä Peppi Pitkätossu* sisältää Peppi-romaaneista tuttuja seikkailuja runsaasti kuvitettuina versioina. Ne sopivat mainiosti aloitteleville lukijoille.

HELPPO-LUKUINEN KIRJA.

1878 WSOY

9789510513873

www.wsoy.fi | L84.2 | ISBN 978-951-0-51387-3